



Regionalne Centrum Polityki Społecznej w Łodzi
Jednostka Organizacyjna Samorządu Województwa Łódzkiego

91-302 Łódź, ul. Snycerska 8
tel. 42 203 48 00, 42 203 48 01, fax 42 203 48 17
e-mail: info@rcpslodz.pl; www.rcpslodz.pl

Działania Samorządu Województwa Łódzkiego w obszarze przeciwdziałania uzależnieniom i przemocy

konferencja prasowa

Łódź, 08 kwietnia 2016 r.





Regionalne Centrum Polityki Społecznej w Łodzi
Jednostka Organizacyjna Samorządu Województwa Łódzkiego

91-302 Łódź, ul. Snycerska 8
tel. 42 203 48 00, 42 203 48 01, fax 42 203 48 17
e-mail: info@rcpslodz.pl; www.rcpslodz.pl

DOKUMENTY STRATEGICZNE W ZAKRESIE POLITYKI SPOŁECZNEJ W PRZEDMIOCIE UZLEŻNIEŃ W WOJWEÓDZTWIE ŁÓDZKIM

Wojewódzki Program Profilaktyki i Rozwiązywania
Problemów Alkoholowych na lata 2011-2015

Wojewódzki Program Przeciwdziałania Narkomanii na
lata 2011-2015

Wojewódzki Program Przeciwdziałania Przemocy
w Rodzinie na lata 2011-2015



Regionalne Centrum Polityki Społecznej w Łodzi
Jednostka Organizacyjna Samorządu Województwa Łódzkiego

91-302 Łódź, ul. Snycarska 8
tel. 42 203 48 00, 42 203 48 01, fax 42 203 48 17
e-mail: info@rcpslodz.pl; www.rcpslodz.pl

ŚRODKI FINANSOWE WYDATKOWANE W 2015 ROKU NA REALIZACJĘ ZADAŃ WYNIKAJĄCYCH Z WOJEWÓDZKICH PROGRAMÓW

Kwota ogółem 1.317.768,51 zł

w tym wydatkowano:

na profilaktykę i rozwiązywanie problemów alkoholowych

781.796,62 zł

na przeciwdziałanie narkomanii

297.392,16 zł

na przeciwdziałanie przemocy w rodzinie

238.579,73 zł



Regionalne Centrum Polityki Społecznej w Łodzi
Jednostka Organizacyjna Samorządu Województwa Łódzkiego

91-302 Łódź, ul. Snycarska 8
tel. 42 203 48 00, 42 203 48 01, fax 42 203 48 17
e-mail: info@rcpslodz.pl; www.rcpslodz.pl

DZIAŁANIA SAMORZĄDU WOJEWÓDZTWA ŁÓDZKIEGO W ZAKRESIE POLITYKI SPOŁECZNEJ

**Działania
ukierunkowane
na
przeciwdziałanie
uzależnieniom
w 2015 r.**

punkty konsultacyjno - informacyjne

**działania informacyjno - edukacyjno – profilaktyczne
skierowane do dzieci i młodzieży**

konsultacje psychologiczne w zakresie syndromu FASD

Wojewódzki Panel Ekspertów

szkolenia i konferencje

współpraca z organizacjami pozarządowymi

badania



Regionalne Centrum Polityki Społecznej w Łodzi
Jednostka Organizacyjna Samorządu Województwa Łódzkiego

91-302 Łódź, ul. Snycarska 8
tel. 42 203 48 00, 42 203 48 01, fax 42 203 48 17
e-mail: info@rcpslodz.pl; www.rcpslodz.pl

Picie alkoholu i używanie narkotyków przez młodzież szkolną na terenie województwa łódzkiego ESPAD 2015

European School Survey Project on Alcohol and Other Drugs



Regionalne Centrum Polityki Społecznej w Łodzi
Jednostka Organizacyjna Samorządu Województwa Łódzkiego

91-302 Łódź, ul. Snycerska 8
tel. 42 203 48 00, 42 203 48 01, fax 42 203 48 17
e-mail: info@rcpslodz.pl; www.rcpslodz.pl

Charakterystyka badania

Projekt badawczy pod nazwą Picie alkoholu i używanie narkotyków przez młodzież szkolną na terenie województwa łódzkiego został zrealizowany w 2015 roku przez Pracownię Badawczo-Szkoleniową PERSPEKTYWA w Warszawie na zlecenie Regionalnego Centrum Polityki Społecznej w Łodzi

Termin realizacji prac terenowych: maj 2015

Metodologia: badanie ilościowe w formie ankiety audytoryjnej
(z zapewnieniem anonimowości)

Długość wywiadu: 40 minut

Próba: 944 uczniów klas trzecich gimnazjów
1112 uczniów drugich klas szkół ponadgimnazjalnych



Rozpowszechnienie spożycia alkoholu kiedykolwiek w życiu

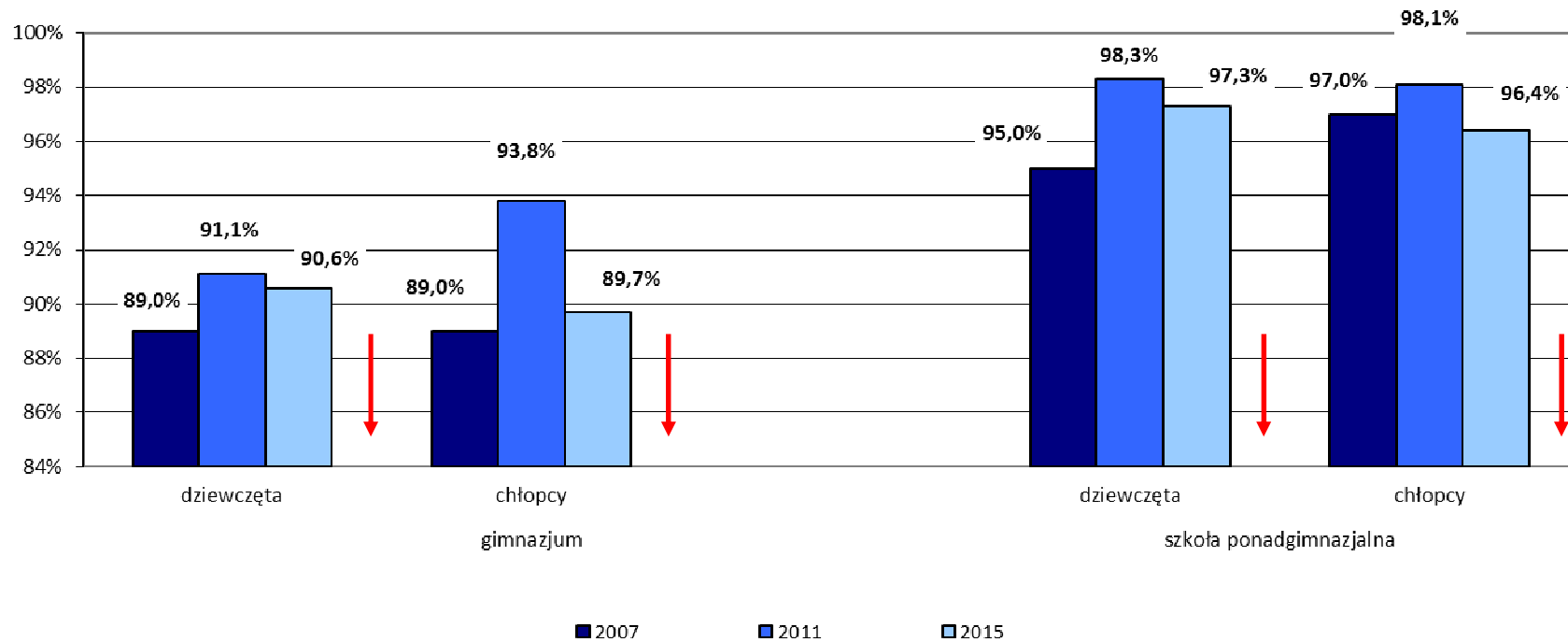



Częstotliwość picia alkoholu w ciągu miesiąca poprzedzającego badanie

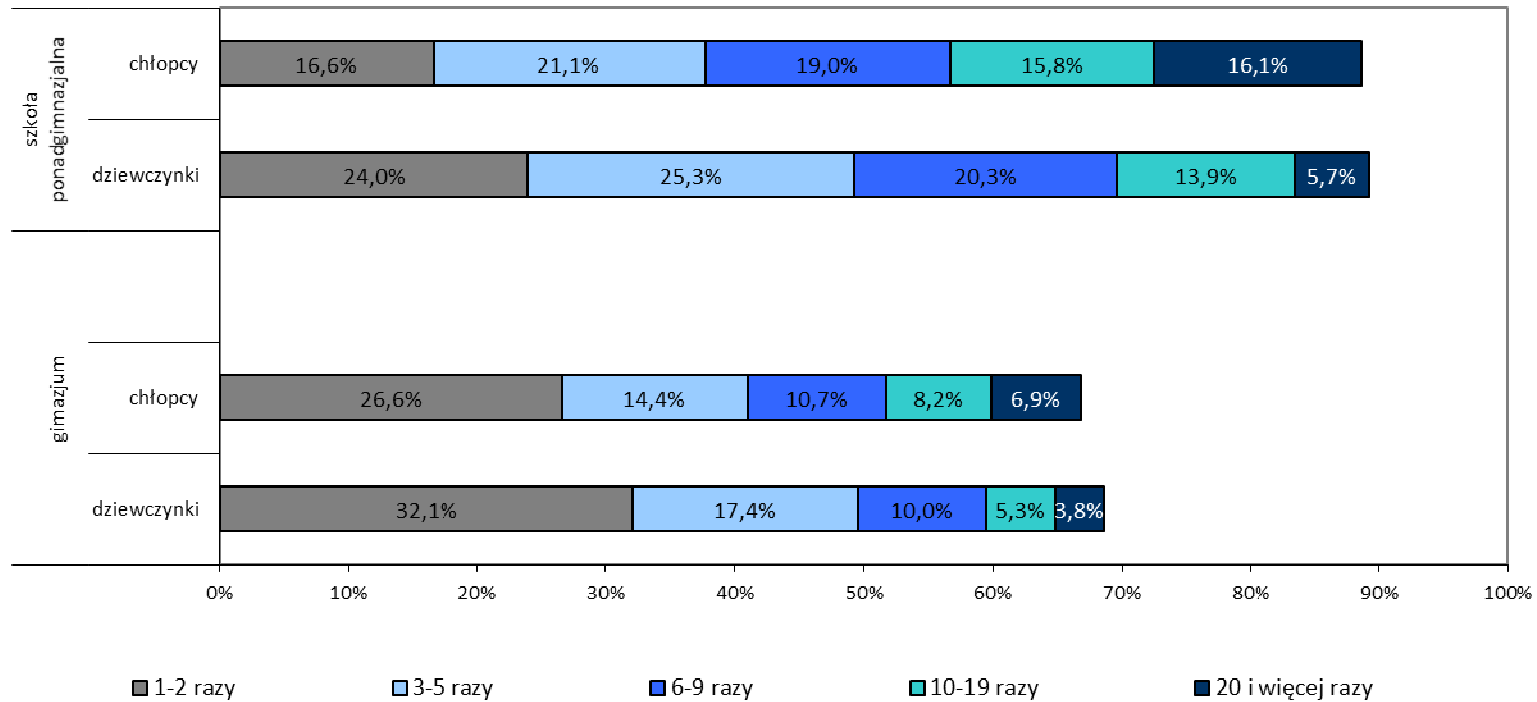



Rozpowszechnienie doświadczenia upicia się po raz pierwszy

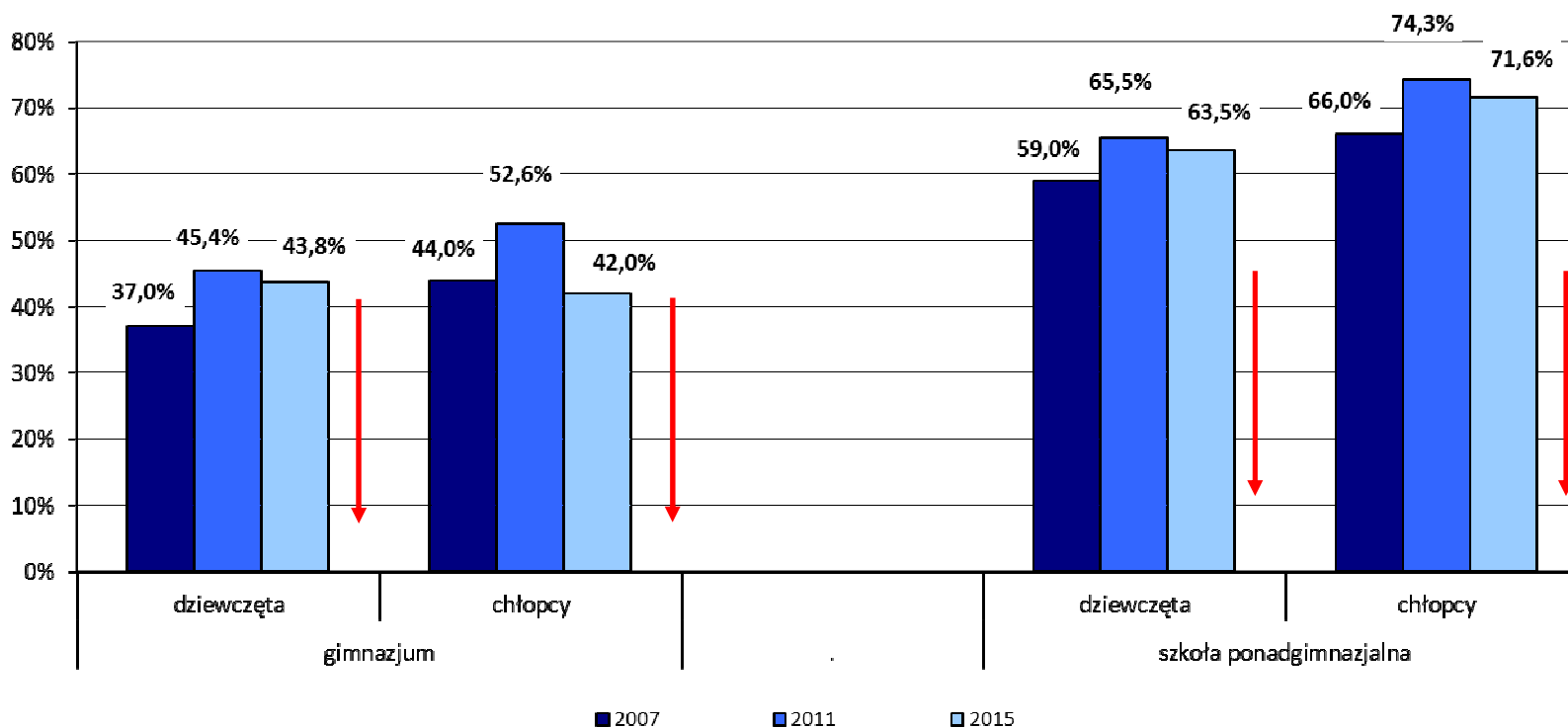



Dostępność i używanie marihuany lub haszyszu

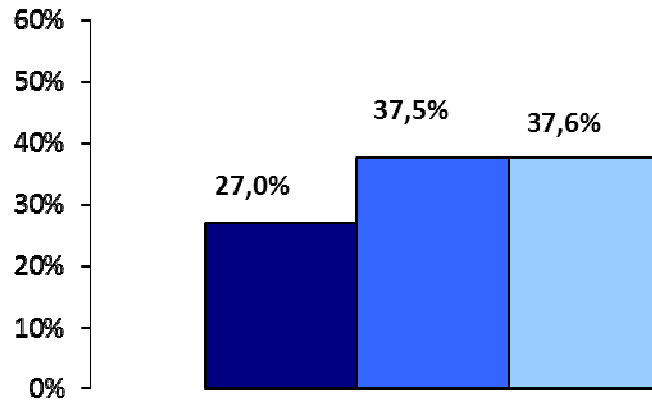

gimnazjum

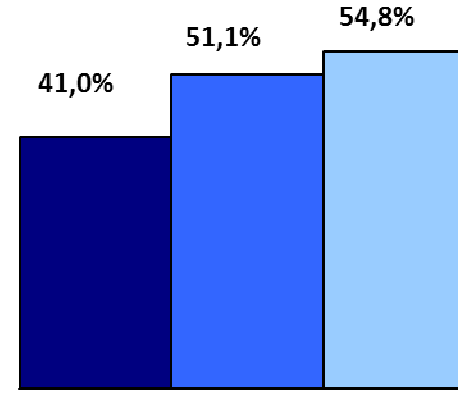

szkoła ponadgimnazjalna

■ 2007

■ 2011

■ 2015

Przynajmniej raz w życiu

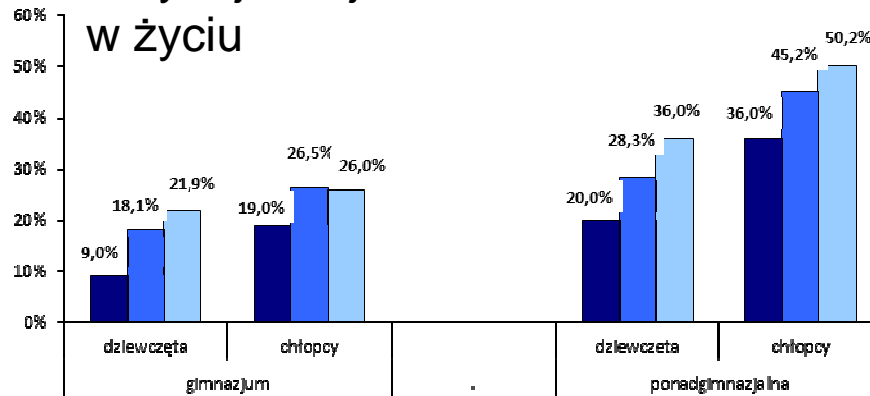

30 dni przed badaniem

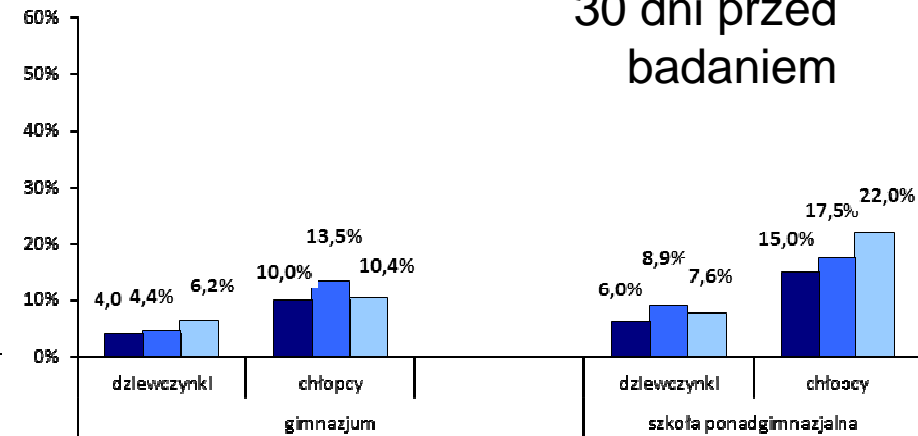



Dostępność i używanie amfetaminy

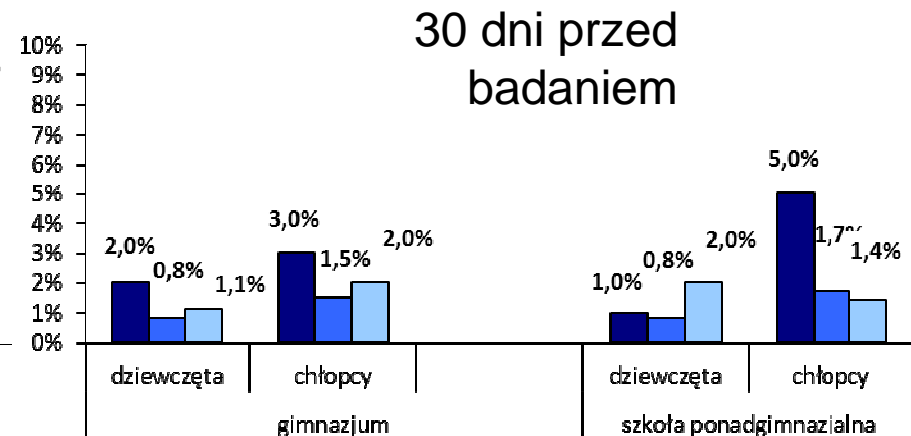
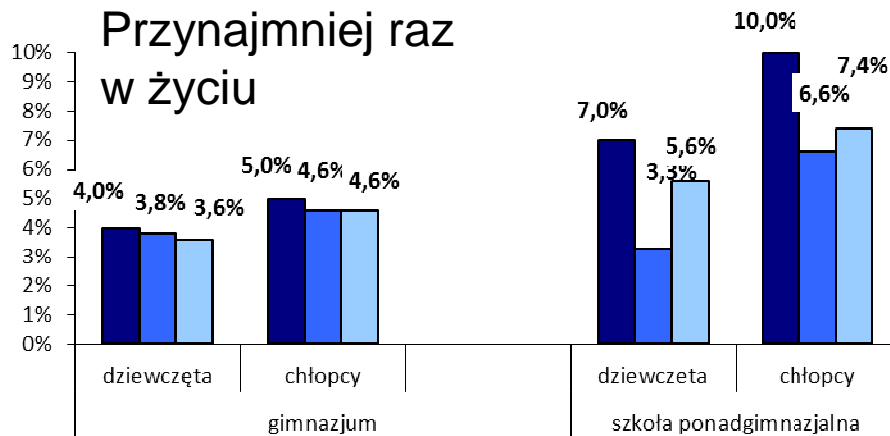
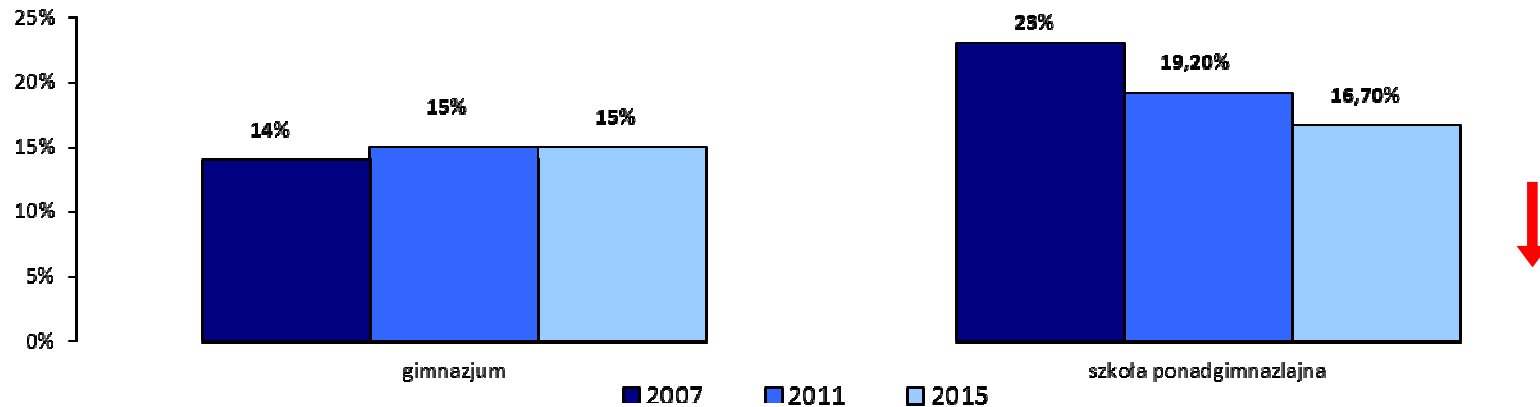



Regionalne Centrum Polityki Społecznej w Łodzi
Jednostka Organizacyjna Samorządu Województwa Łódzkiego

91-302 Łódź, ul. Snycerska 8
tel. 42 203 48 00, 42 203 48 01, fax 42 203 48 17
e-mail: info@rcpslodz.pl; www.rcpslodz.pl

Ocena dostępności dopalaczy

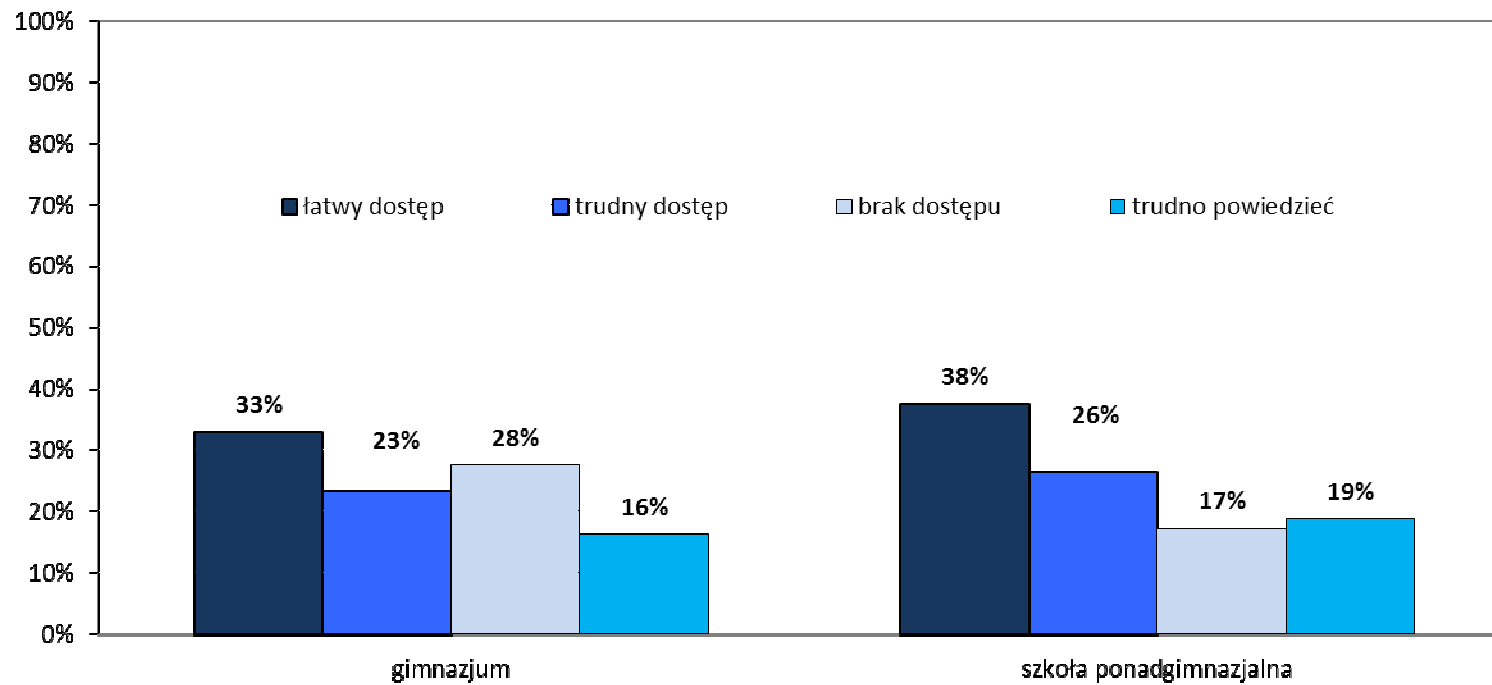



Używanie dopalaczy

Przynajmniej raz w życiu

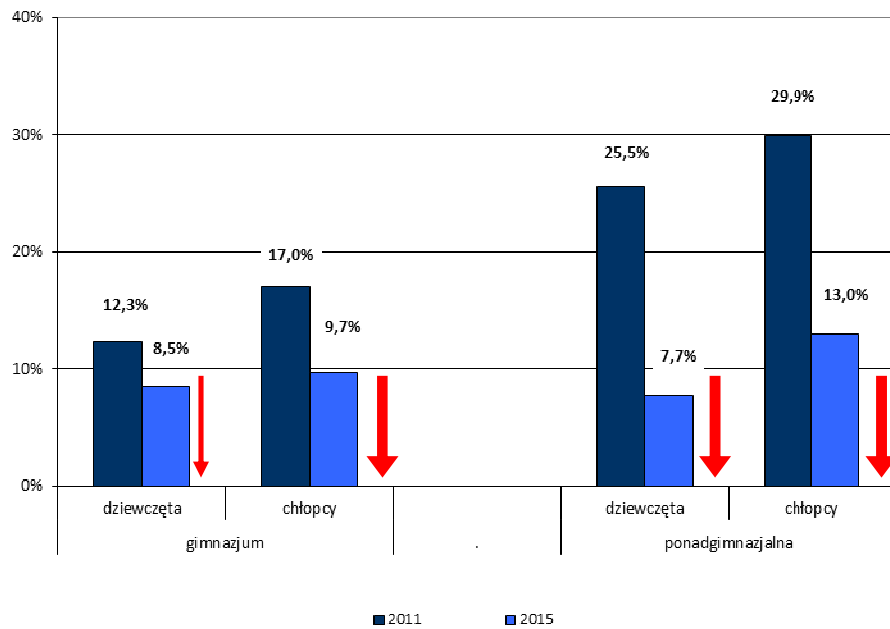

12 miesięcy przed badaniem

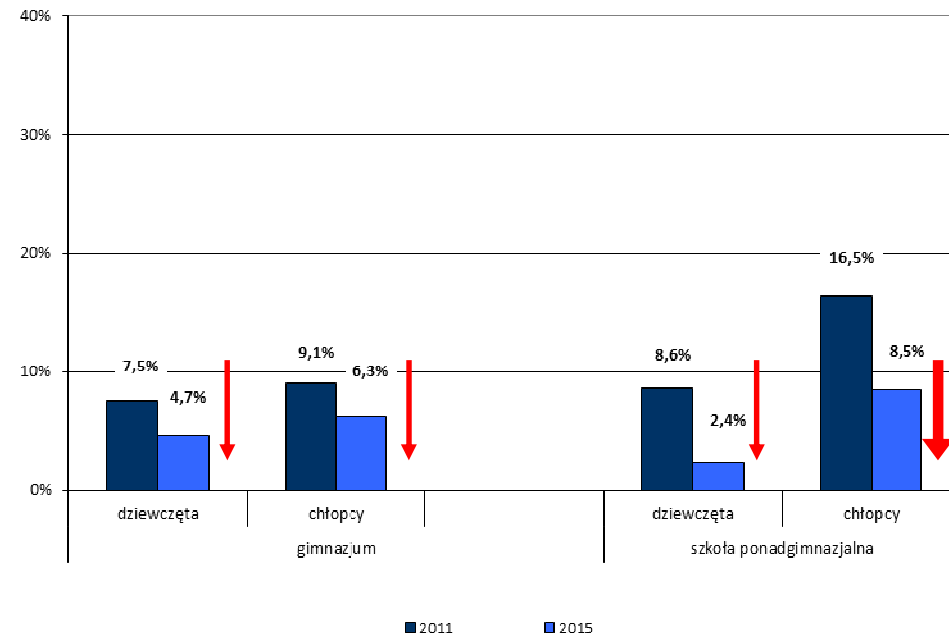



Dostępność i używanie substancji psychoaktywnych a typ miejscowości

Istotne różnice w wynikach badań młodzieży zamieszkującej różne typy gmin zaobserwowano w następujących obszarach:

Używanie alkoholu

- Gimnazjaliści z terenów wiejskich piją alkohol częściej niż ich koledzy mieszkający w miastach.
- Uczniów deklarujących upicie się kiedykolwiek w życiu było więcej w gminach wiejskich i miejsko-wiejskich niż w miastach.
- W gminach wiejskich i wiejsko-miejskich znacząco większa część dziewcząt w wieku gimnazjalnym upiła się w ciągu miesiąca przed badaniem, niż w miastach.

Dostępność dopalaczy

- Młodzież miejska deklaruje większą łatwość dostępu do dopalaczy, niż ich rówieśnicy z terenów wiejskich i miejsko-wiejskich.



REKOMENDACJE I WNIOSKI

- porównując problem picia alkoholu i używania dopalaczy przez młodzież – wyraźnie widać, że priorytetem działań służb w zakresie profilaktyki uzależnień powinny być te, które koncentrują się na przeciwdziałaniu uzależnieniu od alkoholu
- używanie marihuany w województwie łódzkim jest zbliżone do innych badanych województw (w dużej mierze ze względu na łatwy dostęp i duże oczekiwania młodzieży, co do pozytywnych efektów po jej użyciu), potrzebna jest więc rzetelna wiedza na temat faktycznych skutków związanych z używaniem marihuany
 - w badaniach występuje niski poziom używania dopalaczy wśród młodzieży, konieczna jest jednak stała i rzetelna diagnoza skali zjawiska – nie oparta na doniesieniach medialnych
- badania wskazują, iż inicjacja alkoholowa przede wszystkim przypada na koniec szkoły podstawowej – a więc działania powinny być skierowane już do tej grupy młodzieży
- budowanie i rozwijanie sieci wsparcia dla nauczycieli



Regionalne Centrum Polityki Społecznej w Łodzi
Jednostka Organizacyjna Samorządu Województwa Łódzkiego

91-302 Łódź, ul. Snycerska 8
tel. 42 203 48 00, 42 203 48 01, fax 42 203 48 17
e-mail: info@rcpslodz.pl; www.rcpslodz.pl

REKOMENDACJE I WNIOSKI

Badanie wskazało na powszechne zaangażowanie młodzieży województwa łódzkiego w pozytywne zachowania (wolontariat czy uprawianie sportu) oraz znaczny odsetek młodych ludzi, którzy nie korzystali nigdy z substancji psychoaktywnych



Regionalne Centrum Polityki Społecznej w Łodzi
Jednostka Organizacyjna Samorządu Województwa Łódzkiego

91-302 Łódź, ul. Snycerska 8
tel. 42 203 48 00, 42 203 48 01, fax 42 203 48 17
e-mail: info@rcpslodz.pl; www.rcpslodz.pl

Dziękujemy za uwagę

Dariusz Klimczak
Wicemarszałek Województwa Łódzkiego

Anna Mroczek
Dyrektor Regionalnego Centrum Polityki Społecznej
w Łodzi